

# CVS

Vos représentants des familles sur  
**La Courtille**

## Titulaires



Madame **RAVIOLO** Claudine



Madame **JEAUNEAU** Marie-Françoise



Pour contacter les membres du CVS

[cvsehpadbler@gmail.com](mailto:cvsehpadbler@gmail.com)



# CVS

Vos représentants des familles sur  
**L'Auverdière**

## Titulaires

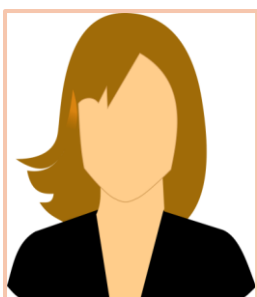

Madame **CHAUVEAU** Martine



Madame **COURATIN** Mireille

## Suppléante



Madame **COLLIN** Nathalie



Pour contacter les membres du CVS

[cvsehpablere@gmail.com](mailto:cvsehpablere@gmail.com)

